

Marca da

bollo

16,00 €



## AL COMUNE di BERTINORO

Settore IV - LL.PP. - A.E.  
Servizio Ambiente

PROTOCOLLO

### **RICHIESTA DI AUTORIZZAZIONE ALLO SCARICO ACQUE REFLUE DOMESTICHE NON IN PUBBLICA FOGNATURA**

Il/La sottoscritto/a<sup>1</sup> \_\_\_\_\_ c.f. \_\_\_\_\_  
nato/a a \_\_\_\_\_ prov. ( \_\_\_ ) il \_\_\_\_\_ residente a  
\_\_\_\_\_ prov. ( \_\_\_ ) Via \_\_\_\_\_ n. \_\_\_\_\_  
CAP \_\_\_\_\_ in qualità di <sup>2</sup> \_\_\_\_\_  
ai sensi dell'art. 124 del D. Lgs. 152/2006, della Del. di G.R. n. 1053/2003, 2230/2003 e del vigente  
"Regolamento Comunale di fognatura":

### **CHIEDE**

il rilascio dell' AUTORIZZAZIONE ALLO SCARICO NON IN PUBBLICA FOGNATURA delle acque reflue  
provenienti dall'immobile adibito ad uso<sup>3</sup> \_\_\_\_\_ sito in codesto Comune in  
località \_\_\_\_\_ Via \_\_\_\_\_ n. \_\_\_\_\_  
censito all'Agenzia del Territorio di Bertinoro al N.C.T./N.C.E.U. Foglio \_\_\_\_\_ Mappale \_\_\_\_\_

### **DICHIARA**

- di essere a conoscenza che la presente assume validità di comunicazione di avvio procedimento ai sensi dell' art. 8 Legge 241/1990, come modificato dalla L. n. 1 del 11.02.2005;
- di essere a conoscenza che il termine previsto per la conclusione del procedimento per il rilascio di autorizzazione allo scarico di acque reflue domestiche è di **90 gg.** dalla data di ricezione della presente al Protocollo Generale del Comune di Bertinoro (fa fede il timbro di registrazione del protocollo apposto in alto a destra), fermo restando l'acquisizione del parere tecnico da parte di ARPA Servizio Provinciale Forlì - Cesena, che interrompe i termini suddetti fino all'acquisizione del parere stesso, come stabilito dall' "elenco dei procedimenti amministrativi e dei relativi termini di conclusione", approvato dalla Giunta Comunale di questa Amministrazione nella seduta del 09.09.2010 con il n. 178;
- di essere a conoscenza che **Responsabile del Procedimento è l'Arch. Emanuela Piolanti**, alla quale è possibile rivolgersi per informazioni sullo stato del procedimento e sulla documentazione amministrativa da presentare - tel. 0543/469205 – 0543/469220 - fax 0543/444486 – e-mail certificata: [protocollo@pec.comune.bertinoro.fc.it](mailto:protocollo@pec.comune.bertinoro.fc.it);
- di essere a conoscenza che **l'ufficio competente**, che ha avviato il relativo procedimento istruttorio, **è il Servizio Lavori Pubblici e Ambiente;**
- di essere a conoscenza che la presentazione di memorie scritte e documenti potrà avvenire presso il medesimo Ufficio, ai sensi dell' art. 10, c. 1, L. n. 241/1990 e s.m.i.;
- di essere a conoscenza che l'orario di ricevimento al pubblico è **martedì e giovedì dalle ore 09.00 alle 13.00;**
- di essere a conoscenza che **competente a decidere sul procedimento è il Capo del Settore LL.PP-A.E., Ing. Barbara Dall'Agata;**
- di essere a conoscenza della facoltà di codesta Amministrazione di disporre controlli sulle informazioni e dichiarazioni rese in sede di presentazione della domanda, nonché di assumere determinazioni in via di autotutela ai sensi degli artt. 21 quinquies e 21 nonies della legge n. 241/1990 e s.m.i.;
- di incaricare il tecnico sotto indicato per le comunicazioni ed integrazioni di carattere tecnico che risulteranno necessarie (compilare TUTTI i campi sotto riportati):

Titolo \_\_\_\_\_ Cognome \_\_\_\_\_ Nome \_\_\_\_\_  
Con studio in Via \_\_\_\_\_ n. \_\_\_\_\_ Via \_\_\_\_\_ loc. \_\_\_\_\_ prov. (\_\_\_)  
CAP \_\_\_\_\_ Tel \_\_\_\_\_ Fax \_\_\_\_\_ mail \_\_\_\_\_  
posta pec \_\_\_\_\_

\_\_\_\_\_, li \_\_\_/\_\_\_/\_\_\_\_\_

**IL RICHIEDENTE**

## SCHEDA TECNICA

(da compilarsi a cura del tecnico incaricato IN TUTTE le sue parti)

NOTA BENE: Per le modalità di firma della domanda consultare le istruzioni riportate alla fine del presente modulo

### CARATTERISTICHE

Data prevista messa in funzione impianto \_\_\_\_/\_\_\_\_/\_\_\_\_

Potenzialità insediamento abitanti equivalenti (a.e.) n. \_\_\_\_\_<sup>4</sup>

- l'immobile di cui sopra **genera** esclusivamente scarichi di servizi igienici, cucine (non industriali o per collettività), lavanderie domestiche,

OVVERO (cancellare l'opzione non rispondente)

l'immobile di cui sopra **non genera** esclusivamente scarichi di servizi igienici, cucine e lavanderie domestiche ma scarichi di tipo \_\_\_\_\_ ;

### INTERVENTO EDILIZIO - TITOLO ABILITATIVO (barrare le caselle di riferimento)

- Nuova costruzione
- Ampliamento
- Ristrutturazione
- Diversa destinazione
- Altro \_\_\_\_\_
- Permisso di Costruire N° \_\_\_\_\_ del \_\_\_\_\_
- Altro titolo abilitativo \_\_\_\_\_ n. \_\_\_\_\_ del \_\_\_\_\_

### IMPIANTI DI TRATTAMENTO E DEPURAZIONE (barrare le caselle di riferimento e compilare i relativi campi)

- Pozzetto sgrassatore da litri \_\_\_\_\_
- Fossa Imhoff dimensionata per n° \_\_\_\_\_ abitanti equivalenti
- Rete di subirrigazione di lunghezza complessiva: \_\_\_\_\_ m.
- Filtro batterico anaerobico/aerobico: S = \_\_\_\_\_ m. - H = \_\_\_\_\_ m. - a.e. di progetto n. \_\_\_\_\_
- Letto o vassoio assorbente: S = \_\_\_\_\_ m. - H = \_\_\_\_\_ m. - a.e. di progetto n. \_\_\_\_\_
- Altro \_\_\_\_\_

### CORPO RECETTORE DEGLI SCARICHI (barrare le caselle di riferimento)

- Corpo idrico superficiale<sup>5</sup> (fiume, torrente, rio, canale, ecc.) \_\_\_\_\_
- Subirrigazione
- Altro \_\_\_\_\_

### FONTE DI APPROVVIGIONAMENTO IDRICO (barrare le caselle di riferimento)

- Acquedotto Pubblico
- Pozzo
- Altro \_\_\_\_\_

### VINCOLO IDROGEOLOGICO (barrare le caselle di riferimento)

- Soggetto
- Non soggetto

### ANNOTAZIONI

---

---

---

---

**IL TECNICO**  
(timbro e firma)

---

## DOCUMENTAZIONE DA ALLEGARE ALLA RICHIESTA IN **3 COPIE**

Alla presente domanda di autorizzazione va allegato il progetto delle opere di canalizzazione dello stabile compilato e firmato da un tecnico abilitato contenente i seguenti elaborati:

- Modulo di presa visione ed impegno al pagamento per le prestazioni erogate da ARPA;
- Stralcio tavola P.R.G. o C.T.R. (scala 1:5000) con individuazione del fabbricato interessato;
- Planimetria catastale ed estratto partitario dei terreni interessati;
- Relazione tecnica che illustri in maniera dettagliata la natura dell'intervento, i materiali e le tecnologie utilizzate, i calcoli di verifica della capacità di trattamento del sistema di scarico proposto, nonché il conteggio del numero delle persone servite (vedi nota 4).
- Modulo allegato "B" per il calcolo del sistema di trattamento;
- Planimetria, in scala non inferiore ad 1/100 dove devono essere riportati:
  - lo stabile interessato dall'intervento e le relative adiacenze, con delimitazione della proprietà interessata;
  - stato di progetto dell'intervento con indicazione della destinazione d'uso dei locali e delle relative superfici per il conteggio degli abitanti equivalenti (**PARTICOLARE "A"**);
  - schema della rete fognaria con indicate: esatta ubicazione della/e fossa/e Imhoff e del successivo sistema di trattamento con specificate le relative distanze da fabbricati, pozzi, sorgenti, confini e proprietà pubbliche; le canalizzazioni esistenti e quelle da modificare o da realizzare con l'indicazione delle relative destinazioni (acque bianche, nere), i diametri delle condotte e le dimensioni dei pozzetti sifoni ed innesti, distinte con adeguata simbologia (**PARTICOLARE "B"**);
- Planimetria del sistema di scarico sovrapposto a catastale (**PARTICOLARE "C"**);
- Schede tecniche degli impianti di trattamento (degrassatore, fossa Imhoff, trattamento finale) comprensive di piante/sezioni, dimensioni e volumi utili;
- Nulla-osta Consorzio di Bonifica Savio Rubicone (se dovuto);
- Relazione geologica (solo per subirrigazione);
- Copia dell'atto di autorizzazione o di domanda di rinnovo nel caso in cui la domanda sia relativa alla modifica di uno scarico esistente.

### • **PARTICOLARE "A"**

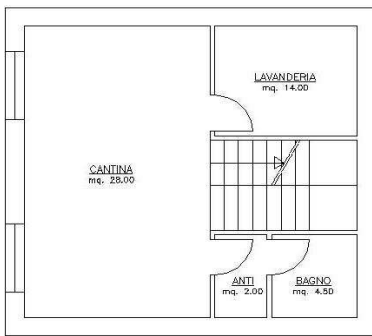

PIANTA PIANO SEMINTERRATO

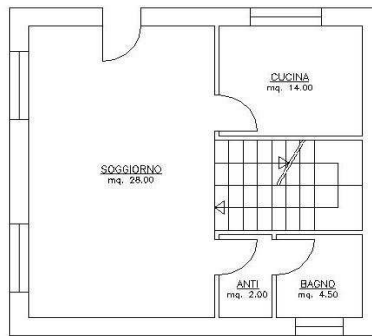

PIANTA PIANO RIALZATO

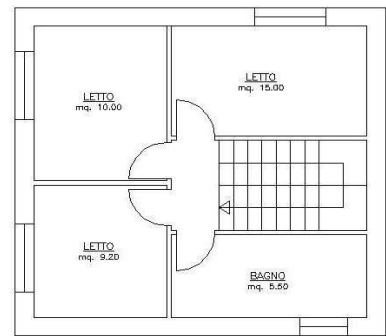

PIANTA PIANO PRIMO

### • **PARTICOLARE "B"**

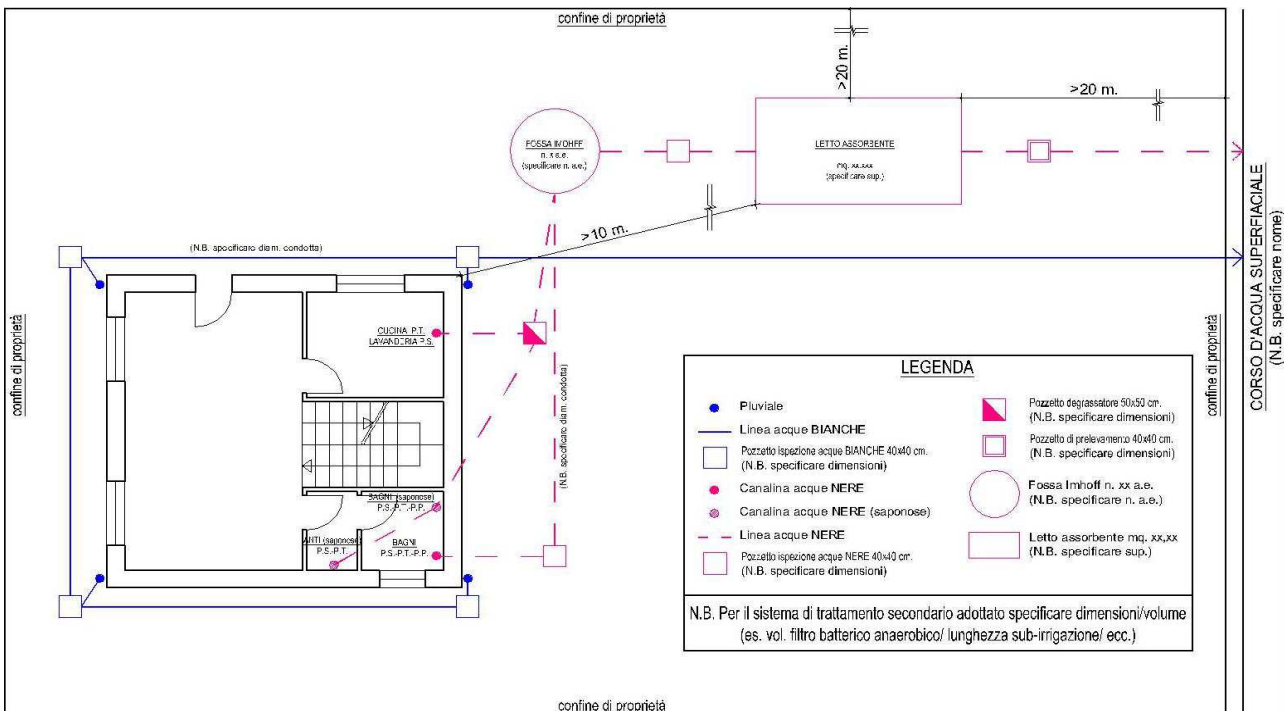

• **PARTICOLARE "C"**

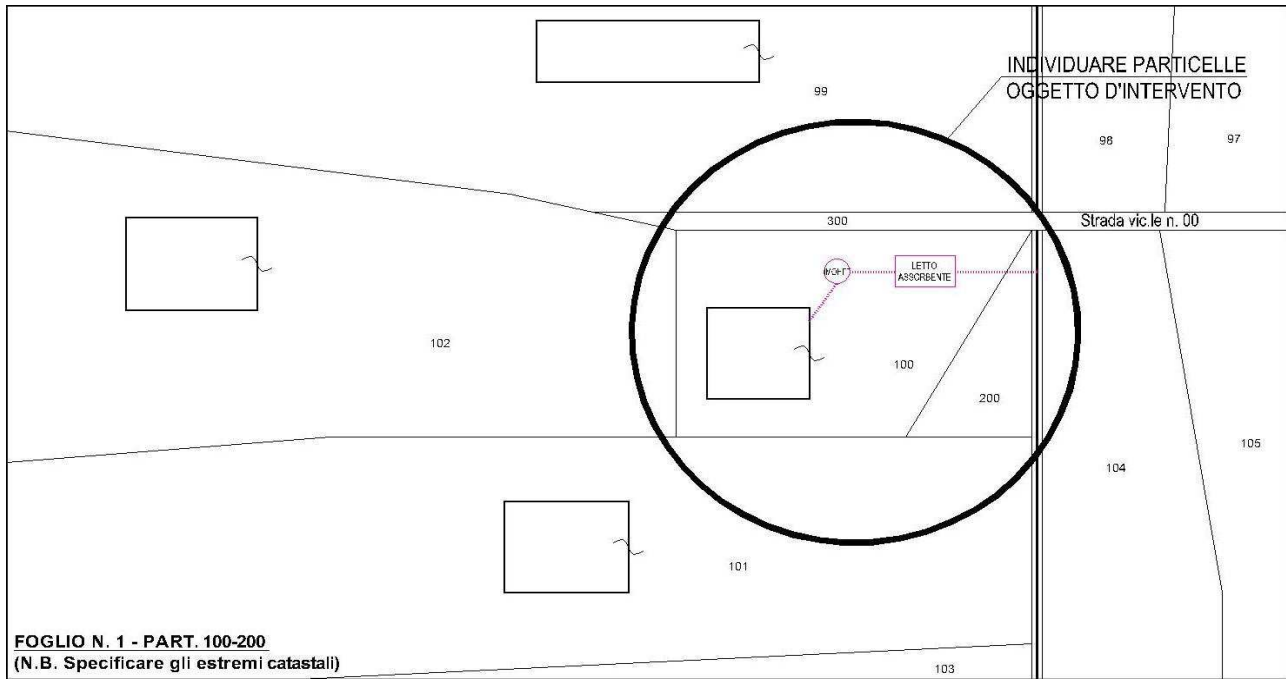

**ISTRUZIONE ED AVVERTENZE PER LA COMPILAZIONE DELLA DOMANDA**

**A) FIRMA DEL DICHIARANTE**

Ai sensi e per gli effetti dell'art. 47 DPR 445/2000, la firma apposta dal cittadino che presenta la domanda **può non essere autenticata**, qualora egli adotti una delle due procedure per la consegna della domanda e della documentazione tecnica allegata:

- la domanda/dichiarazione viene firmata dal dichiarante, che oltre tutta la documentazione tecnica, **allega la fotocopia (non autenticata) di un proprio documento di identità** (in corso di validità); in questo caso il tutto può essere spedito normalmente per posta, tramite posta pec o consegnato al protocollo;
- la domanda/dichiarazione viene **firmata dal dichiarante in presenza del responsabile del procedimento o di altro dipendente competente dell'ente a cui la domanda è diretta**, al quale dovrà essere comprovata la propria identità; in questo secondo caso dopo la firma tutta la documentazione dovrà essere consegnata al protocollo.

**B) FALSE DICHIARAZIONI**

In caso di false dichiarazioni il dichiarante va incontro alle sanzioni penali previste dall'art. 76 del Dpr 445/2000.

**C) MARCHE DA BOLLO**

- n. 2 marche da bollo da 16,00 € (una da applicare sulla domanda e una da produrre al momento del ritiro per essere apposta sull'autorizzazione);
- n. 2 marche da bollo da 0,26 € (da applicare sull'elaborato grafico da allegare all'autorizzazione).

**D) SPESE ISTRUTTORIA e SOPRALLUOGO**

Al momento del ritiro si dovrà consegnare ricevuta comprovante l'avvenuto versamento di € 66,00 per "diritti di segreteria e sopralluogo", sul c/c postale n. 14002471 intestato a "Comune di Bertinoro - Servizio Tesoreria - 47032 - Bertinoro (FC)".

**E) TUTELA DELLA PRIVACY**

Ai sensi e per gli effetti del D.Lgs. 196/2003 i dati personali raccolti saranno trattati dal Comune di Bertinoro, anche con strumenti informatici esclusivamente nell'ambito del procedimento in oggetto.

**NOTE:**

1. Nel caso di comproprietà indicare i dati del primo intestatario; nel caso di società indicare i dati del legale rappresentante.
2. Indicare se proprietario/comproprietario/legale rappresentante, ecc.; nel caso di società indicare i dati identificativi della ditta (nominativo, ragione sociale, sede, p.iva, contatti).
3. Indicare il tipo di attività svolta nel fabbricato da cui hanno origine gli scarichi (civile abitazione, commerciale, terziario, produttivo, insediamento agricolo etc.).
4. Per la definizione della potenzialità degli scarichi CIVILI e quindi per il calcolo degli abitanti equivalenti (a.e.) si deve considerare che le seguenti situazioni corrispondono, ad **1 abitante equivalente**:
  - un posto letto in casa privata o complesso ricettivo, con le seguenti corrispondenze:
    - camera da letto con sup. fino a 14 mq. = conteggiare n. 1 a.e.;
    - camera da letto con sup. compresa fra 14 mq e 20 mq = conteggiare n. 2 a.e.;
    - ogni 6 mq. di sup. eccedenti i 20 mq. = conteggiare n. 1 a.e. aggiuntivo;
  - due dipendenti di fabbrica;
  - tre posti in ristorante o trattoria (*n. avventori calcolato dividendo le sup. complessive delle sale pranzo per 1,20 mq.*);
  - tre dipendenti di ditte o di uffici commerciali;
  - sette posti in bar, club, circoli, con servizio di alimentazione (*n. avventori calcolato dividendo le sup. complessive per 1,20 mq.*);
  - trenta posti in cinema, stadi, etc.;
  - due posti letto di minori in casa di vacanza;
  - dieci posti per scuola.

**Per una corretta determinazione del numero degli abitanti equivalenti si invita a consultare l'art. 3.1 dell'allegato B-Norme Tecniche del Regolamento del S.I.I. Approvato dall'Assemblea ATO con Delibera n. 13 del 17/02/2008.**

5. Specificare tipologia e nominativo corpo recettore (es. rio ..., fosso stradale di Via ..., fosso poderalo, fosso interpoderalo, ecc.). - **NB. Anche nel caso di fitodepurazione è necessario prevedere uno scarico in corpo idrico superficiale; inoltre, nel caso per raggiungere il corpo recettore indicato si passi in proprietà altrui, è obbligatorio produrre apposito assenso del proprietario/i dei fondi attraversati, redatto in carta semplice a firma di entrambi i soggetti coinvolti.**